SUOMEN
OLYMPIAKOMITEA

STRATEGI 2024

UPPDATERAD I AUGUSTI-OKTOBER 2021.
GODKÄNNS I HÖSTMÖTET 20.11.2021

Vi på olympiska kommittén är fackelbärare, även aktivister för rörelse. Vi har en unik ställning, ingen annan kan ta denna roll. Vår uppgift är att främja rörelse och fysisk livsstil hos finländarna, bygga upp förutsättningarna för en högklassig och innovativ klubb- och organisationsverksamhet samt producera framgång i toppidrott.

BAKGRUND

Behovet av att uppdatera strategin uppstod av coronakrisens följder och av att verksamhetsmiljön som är i brytning uppmärksammades, samt viljan att blanka olympiska kommitténs roll i främjandet av rörelse och fysisk livsstil.

I strategin har verksamhetsmiljöns förändringar och deras effekter vid olympiska kommittén preciserats. Olympiska kommitténs huvuduppgifter och mål samt möjliggörarna av strategin har uppdaterats. Visionen, missionen och värderingarna har bevarats.

Uppdateringen av strategin har gjorts i samarbete med styrelsen och ledningsgruppen för olympiska kommittén i augusti-oktober 2021. I uppdateringen beaktades även resultaten från enkäten för medlemsorganisationerna i augusti-oktober 2021.

Strategin berättar om motions- och idrottsgemenskapens vilja och observerar verksamhetsmiljöns ändringskrafter. Strategin skapar en grund för olympiska kommitténs verksamhet samt drar riktlinjer för olika aktörers egna och gemensamma tillvägagångssätt inom motions- och idrottsgemenskapen.

Rörelsens kretslopp

Allt startar med rörelse. Ett steg berättade för nästa vart tårna ska placeras och rätt riktning för hoppet. I rörelse framskrider allt, fastän det skulle kännas som att världen stannar.

Rörelse är tankar men i mitten av rörelse behöver man inte fundera på något. Rörelse utvecklas genom upprepningar, tänjningar, inlärning och misslyckanden. Den skapar välmående, frustration och ändlös glädje av att lyckas. Ibland vänskap, även kärlek. Rörelse lever i vardagen. På butiksresor, bakgården, vid stugan, på träningar, halvmaraton eller gymmet. Den är vår vardagliga vän som lever vid sidan av oss och som vi ska värna om.

Rörelse är bra för oss. Den ökar på vårt orkande, fysiska och psykiska välmående samt självförtroende. Sammanhållningen ökar i grupp, ensam får man sinnesro. Varje steg för framåt, hemåt, uppåt. Ibland blir rörelse en livsstil, passion, även ett yrke. Alla når inte toppen men hur du en rör dig är du stjärnan i din egen rörelse. När rörelse stannar, upphör utvecklingen.

Vi på olympiska kommittén är fackelbärare, även aktivister för rörelse. Vi har en unik ställning, ingen annan kan ta denna roll.

Vår uppgift är att främja rörelse och fysisk livsstil hos finländarna, bygga upp förutsättningarna för en högklassig och innovativ klubb- och organisationsverksamhet samt producera framgång i toppidrott.

Vi bygger broar mellan olika former av rörelse eftersom finländsk rörelse är en pulserande helhet. Rörelse ökar med rörelse och att lyckas inspirerar, både i vardagen och på toppnivån. Så uppnår vi vår dröm om ett internationellt framgångsrikt idrottsland, där fler och fler rör sig mer.

För rörelse och av rörelsens glädje har vi på olympiska kommittén gett oss själva uppgiften att modigt förnya oss, sträva efter mer yrkesmässiga tag i allt vi gör, föra en aktiv samhällelig diskussion och bygga upp nya kreativa partnerskap.

I oss möter du en energisk, lösningsorienterad, modern grupp med brett nätverk, som med sina handlingar, sin verksamhet och sina mål vill frambringa finländarnas kärlek till rörelse.

Strategi 2024

1. Verksamhetsmiljöns ändringskrafter
2. Mission, vision, värderingar
3. Olympiska kommitténs huvuduppgifter och mål
4. Möjliggörarna av strategin
5. Strategibild

1.
VERKSAMHETSMILJÖNS ÄNDRINGSKRAFTER

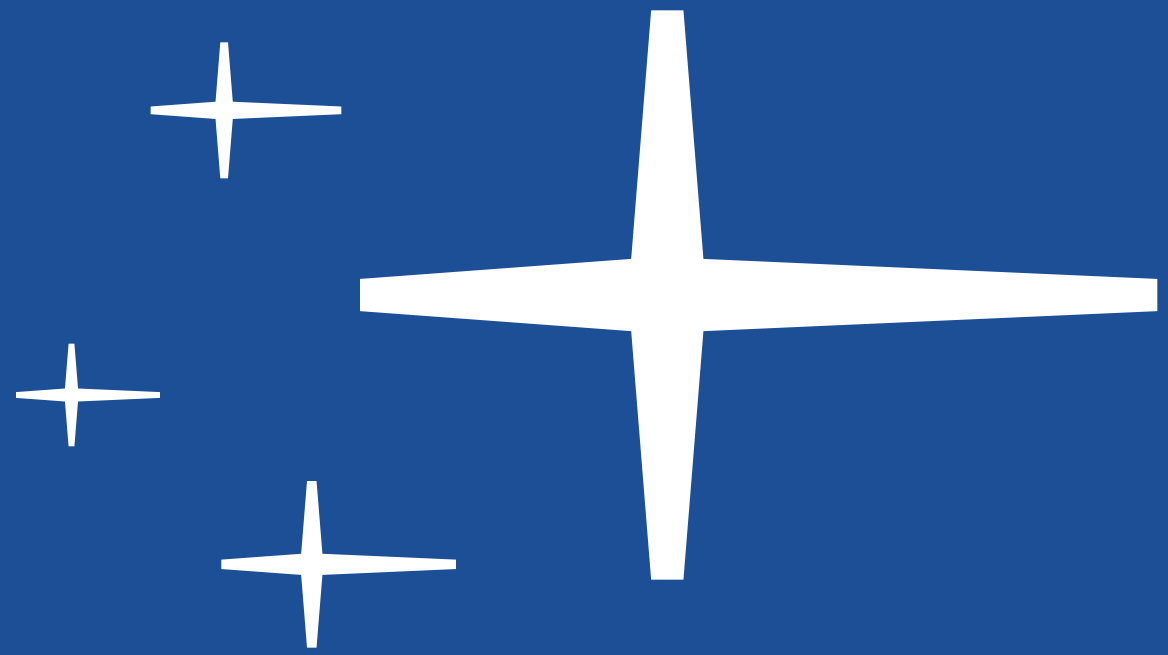

Ändringskrafterna som påverkar verksamheten

DIGITALISERING OCH MEDIAS OMVÄLVNING

Växelverkans och informationsförmedlingens snabbhet, lätthet samt internationalitet betonas. I motion och idrott möjliggör digitaliseringen mätning och utveckling av välmående och prestationsförmåga på individnivå. På organisationsnivå finns möjligheter för att leda med information och förstå fenomen, med beaktande av datasäkerhet. I och med medieomvälvningen blir anskaffningen av ekonomiska resurser till motion och idrott mer utmanande när sebarheten på television inte når människorna och drar in sponsorintäkter.

URBANISERING

Urbaniseringen är kopplad till en omfattande samhällelig förändring: urban livsstil, ökad förmögenhet och ojämlikhet, förstärkt konsumentställning samt mångsidigare internationell växelverkan. Traditionella gemenskaper, så som by- och familjegemenskaper försvagas. Motion och idrott ska skapa ny samhällelig verksamhet jämlikt, verka mer yrkesmässigt än förut och lyckas i tävlingen om människornas fritid.

ANSVARSFULLHET

Människor förväntar sig att organisationerna och gemenskaperna verkar ansvarsfullt och deltar i att lösa problemen med hållbar utveckling. Organisationerna kan påverka frågor som är med omfattande än deras direkta verksamhet. Ansvarsfullhet ska beaktas i motion och idrott i all verksamhet. Detta uppmuntrar allt flera att delta och följa. Därtill kan vi vara en del av en hållbar lösning för de stora problemen.

INTERNATIONELL TÄVLING

Den internationella tävlingen inom toppidrotten blir hårdare och grenutbudet håller på att förändras. Toppidrotten blir kommersiellare, mer underhållande och mer yrkesmässig. Även i västländerna ses toppidrotten som en viktig uppbyggare av landsbilden och man är villiga att investera på den. Framgång för finländsk toppidrott kräver mer resurser, kunnande och modiga val. Teknologi och information ska utnyttjas mer omfattande.

FÖRÄNDRING AV ÅLDERSSTRUKTUREN

Förändring i åldersstrukturen och befolkningens föråldring utmanar samhället. Olägenheterna med orörlighet ökar. För den yngre generationen är teknologi, den ständiga och distansöverskridande växelverkan samt nya upplevelser mer naturliga och betydelsefulla. Av motion och idrott förväntas ansvarsfullhet, frivillighet, upplevelser och låg tröskel. Idrottarorienterade verksamhetssätt och träningar som grundar sig på förtroende istället för hierarkisk ledning skapar nya utmaningar för kunnandet och förmågan att möta och hjälpa olika idrottare.

POLARISERING

Polariseringen av samhället och tillgångarna leder till att motion inte längre är självklart tillgängligt för alla. Tävlingen om fritid ökar, vardagsmotion minskar och rörelse blir kommersiellt.

Ändringskrafternas krav och möjligheter

DIGITALISERING OCH MEDIAS OMVÄLVNING

URBANISERING

ANSVARSFULLHET

INTERNATIONELL TÄVLING

FÖRÄNDRING AV ÅLDERSSTRUKTUREN

POLARISERING

RÖRELSE OCH FYSISK LIVSSTIL

- Hur ska vi skapa kärlek till rörelse och fysisk livsstil?
- Hur möjliggör vi att alla kan känna sig som en motionär och utvecklas?
- Hur ska rörelse och motion samt diskussionen om dessa införas i vardagen?

KLUBB- OCH ORGANISATIONSVERKSAMHET

- Hur ska kvaliteten, kunnandet och yrkesmässigheten i klubb- och organisationsverksamheten förstärkas?
- Hur ska vi förstå och stöda ny slags, spontan och samhällelig motion, även hos vuxna.
- Hur ska vi utnyttja digitalt kunnande och utövande av motion?

TOPPIDROTT

- Hur ska vi förstå och identifiera nya stigar som toppidrottare följer?
- Hur ska möjligheter och entusiasm erbjudas så att fler och fler kommer in i toppidrotten?
- Hur ska vi öka på förståelsen om rörelsens kretslopp genom toppidrotten? Toppidrotten uppmuntrar för sin del finländare att röra sig. Ett folk som rör sig och mår bra skapar bättre förutsättningar för framgång i toppidrotten.

OLYMPISKA KOMMITTÉN

Hur ändrar vi på synvinkeln och påverkar genom positivitet.

Hur gör vi olympiska kommittén till kapellmästare och en förändringskraft?

Hur ska vi hitta partner även bland aktörer utanför motion och idrott?

Hur ökar vi utifrån information förståelsen för fördelarna med motion?

Hur förstärker vi verkningsfull kommunikation och intressebevakning?

2. MISSION, VISION, VÄRDERINGAR

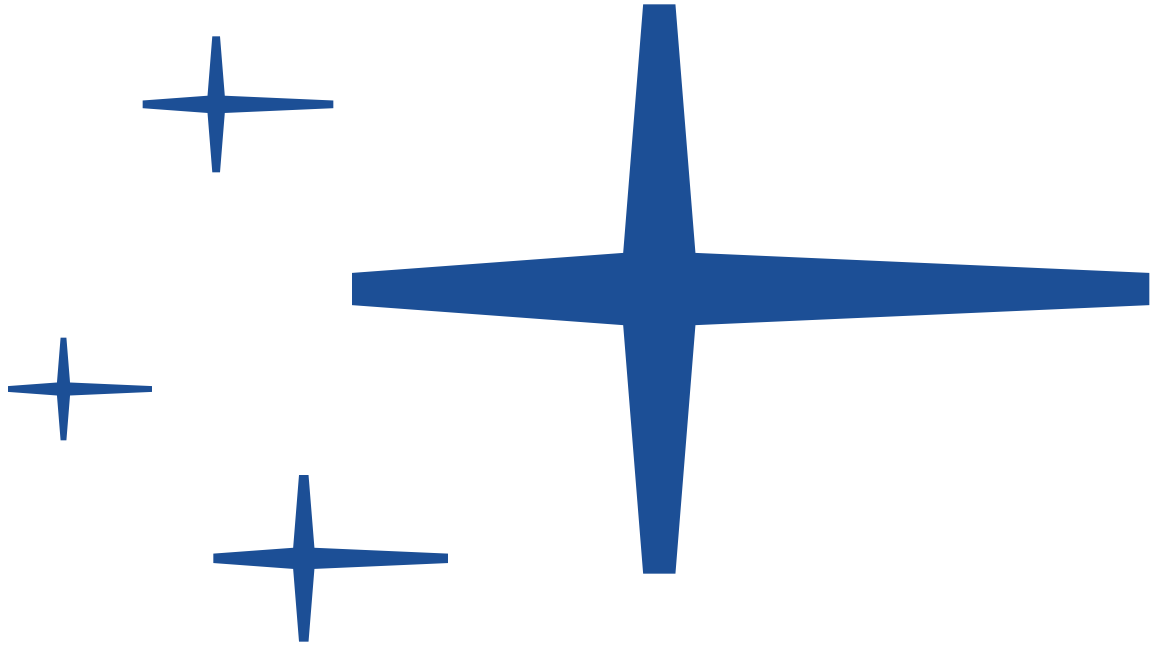

Olympiska kommitténs mission, vision, värderingar

Rörelse är bra för oss. Den ökar på vårt orkande, fysiska och psykiska välmående samt självförtroende. Sammanhållningen ökar i grupp, ensam får man sinnesro. Varje steg för framåt, hemåt, uppåt. Ibland blir rörelse en livsstil, passion, även ett yrke. Alla når inte toppen men hur du en rör dig är du stjärnan i din egen rörelse. När rörelse stannar, upphör utvecklingen.

LIVSKRAFT TILL FINLAND FRÅN MOTION OCH IDROTT

MISSION

Varför finns vi?
Vårt stora uppdrag.
Djup betydelse.

TILLSAMMANS MED GLÄDJE MED RESPEKT ANSVARSFULLT UTMÄRKT

VÄRDERINGAR

Hur vill vi leda och verka?
Etisk grund.

INTERNATIONELLT FRAMGÅNGSRIKT IDROTTSLAND DÄR FLER OCH FLER RÖR SIG MER

VISION

Vad vill vi uppnå?
Vår lockande och ambitiösa framtid.

3. OLYMPISKA KOMMITTÉNS HUVUDUPPGIFTER OCH MÅL

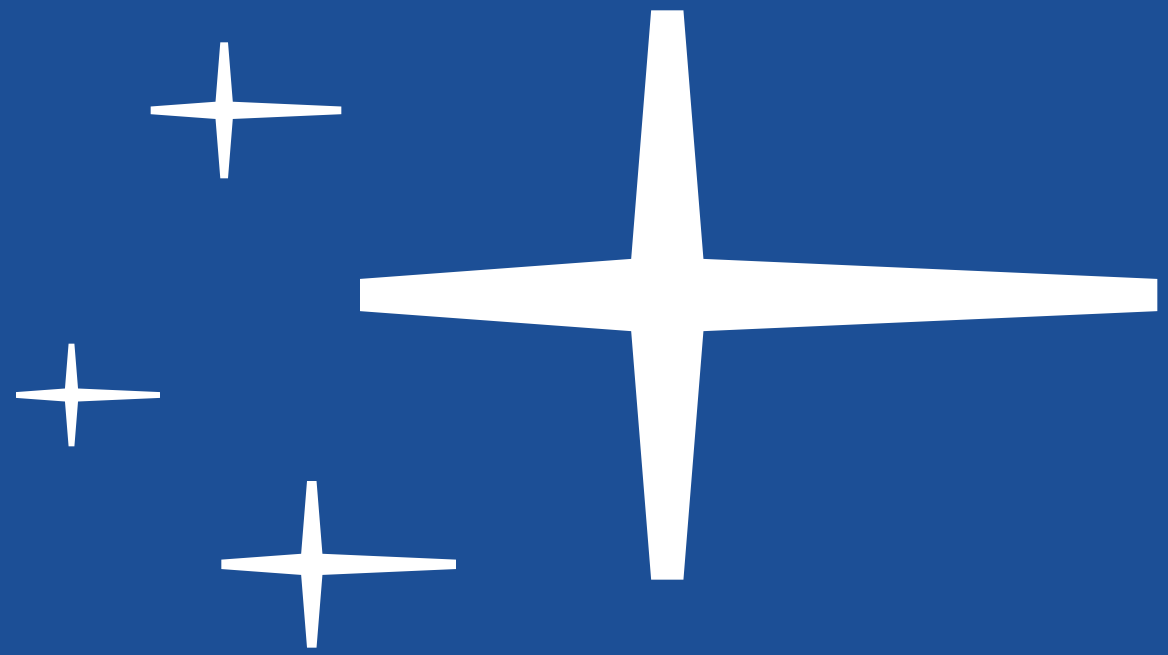

Vi bygger broar mellan olika former av rörelse eftersom finländsk rörelse är en pulserande helhet. Rörelse ökar med rörelse och att lyckas inspirerar, både i vardagen och på toppnivån. Så uppnår vi vår dröm om ett internationellt framgångsrikt idrottsland, där fler och fler rör sig mer.

Olympiska kommitténs huvuduppgifter

Vi fungerar som en ändringskraft som tillsammans med våra partner väcker kärleken till rörelse och fysisk livsstil.

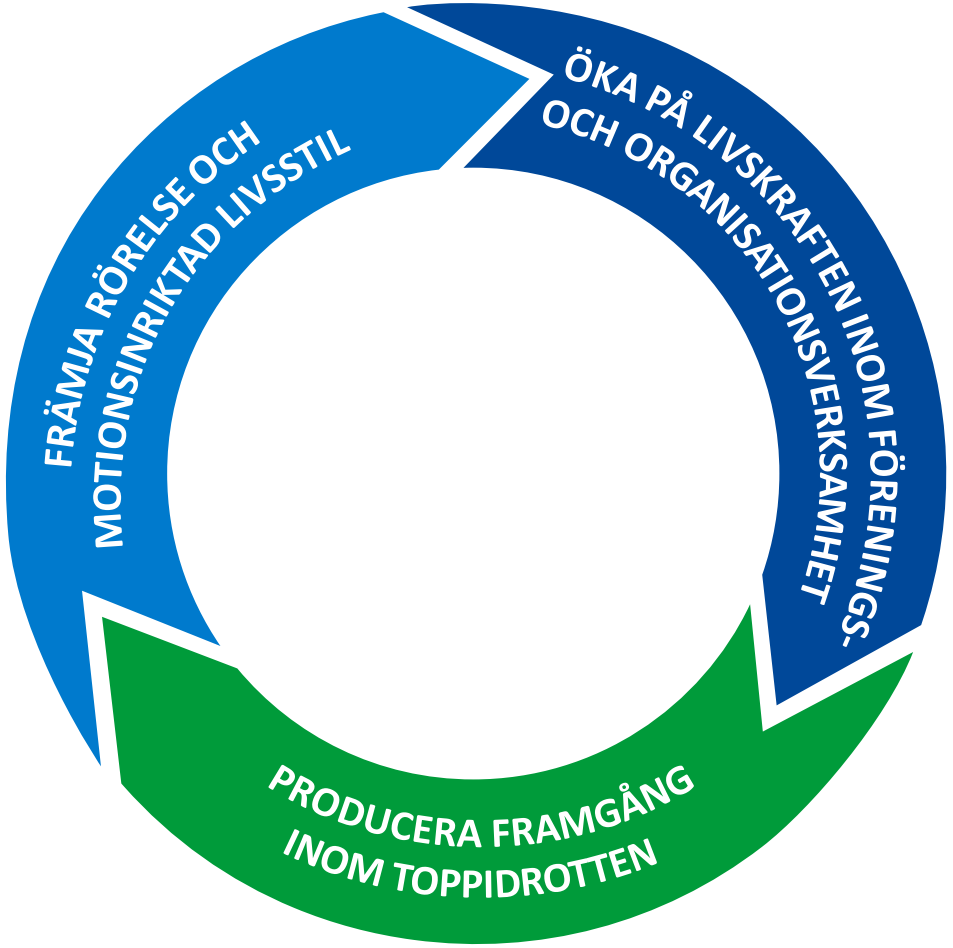

Vi bygger upp förutsättningar för en högklassig och innovativ förenings- och organisationsverksamhet.

Vi leder toppidrotten och hjälper tillsammans med grenförbunden och toppidrottsnätverken med idrottarnas och klubbarnas framgång.

Olympiska kommitténs mål

1. En stark, positiv och inbjudande diskussion förenar rörelse med livskvalitet, välmående, hälsa, sällskaplighet och gemenskap.
2. En motionsinriktad livsstil blir allmännare med samarbete mellan organiserad motion och externa aktörer.
3. Så många som möjligt förstår motionens betydelse för välmående, rör själva på sig och verkar för att öka rörelse.

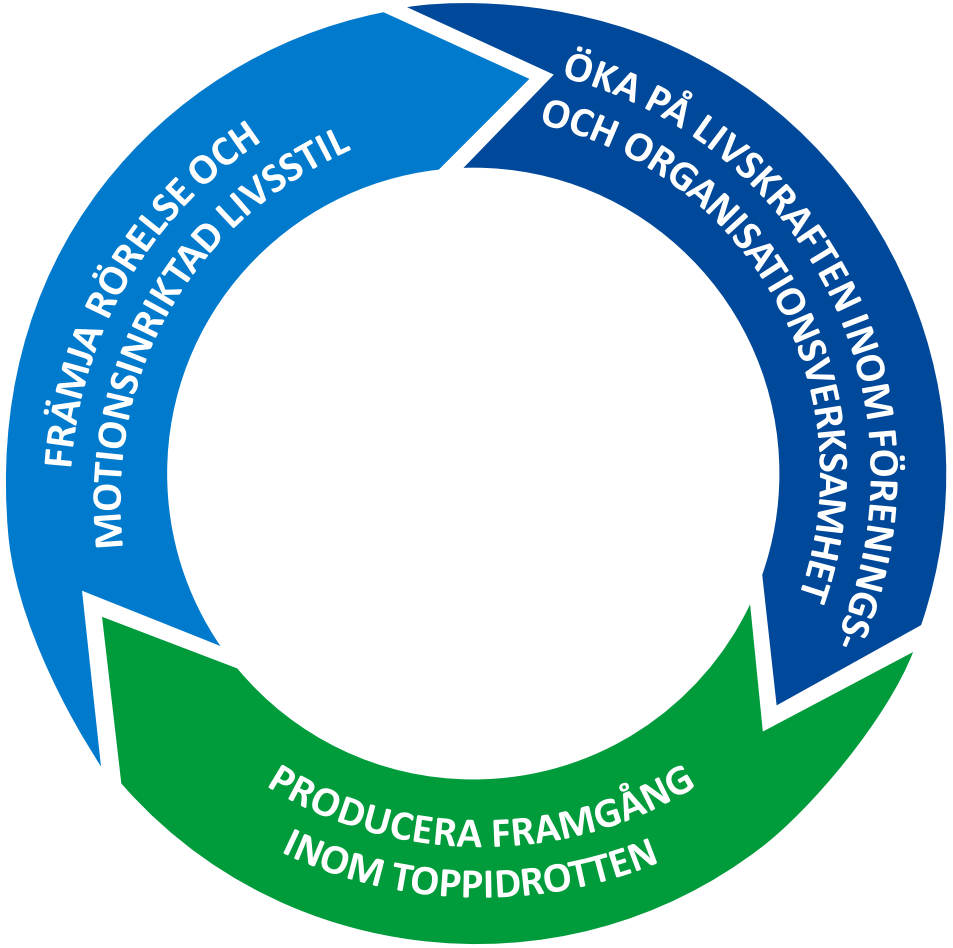

1. Förenings- och organisationsverksamhetens ledning förstärks och blir högklassigare.
2. Föreningsverksamheten möjliggör uppväxten till idrottare och fysisk livsstil.
3. Föreningsverksamheten är uppskattad, yrkesmässig, samhällelig och lockande.

1. Yrkesmässigheten inom toppidrotten ökar.
2. Vi uppnår 10 medaljer + 20 poängplatser i olympiska spelen och 10 medaljer + 15 poängplatser i paralympiska spelen. Vi tävlar regelbundet om VM-medaljer i ishockey och innebandy samt når EM- och VM-slutspelen i globala lagspel (fotboll, volleyboll, handboll, basket).
3. Finland är bland de 20 bästa nationerna i omfattande toppidrottsjämförelser (GSN/WRCES) samt ett ledande land i förhållande till invånarantalet.

4. MÖJLIGGÖRARNA AV STRATEGIN

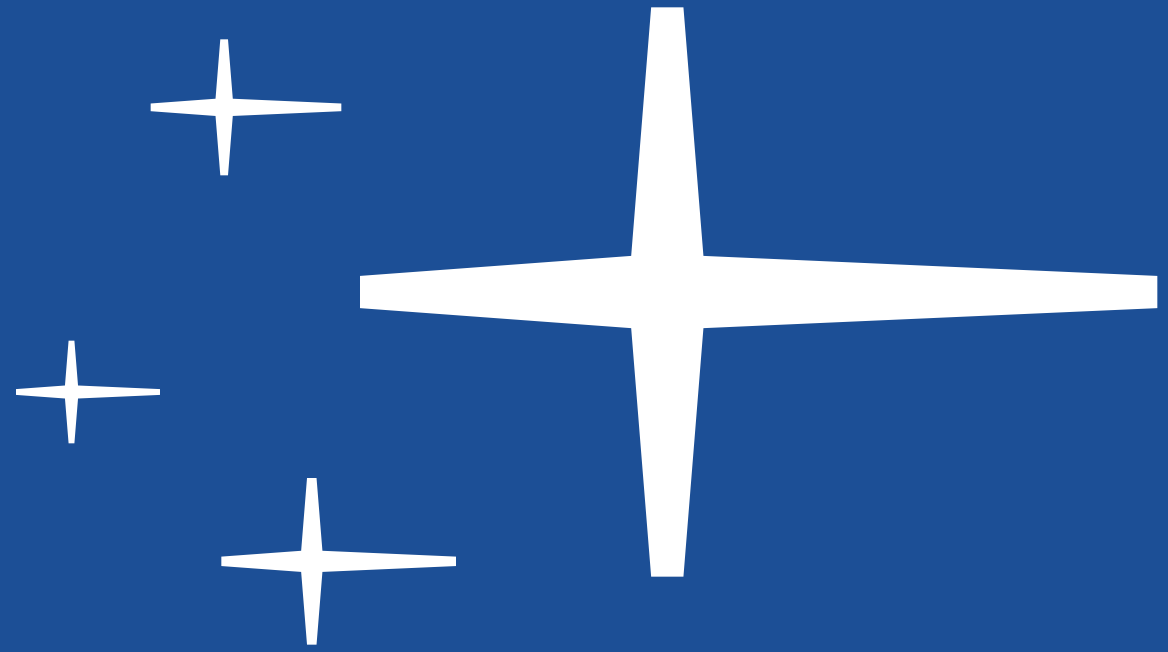

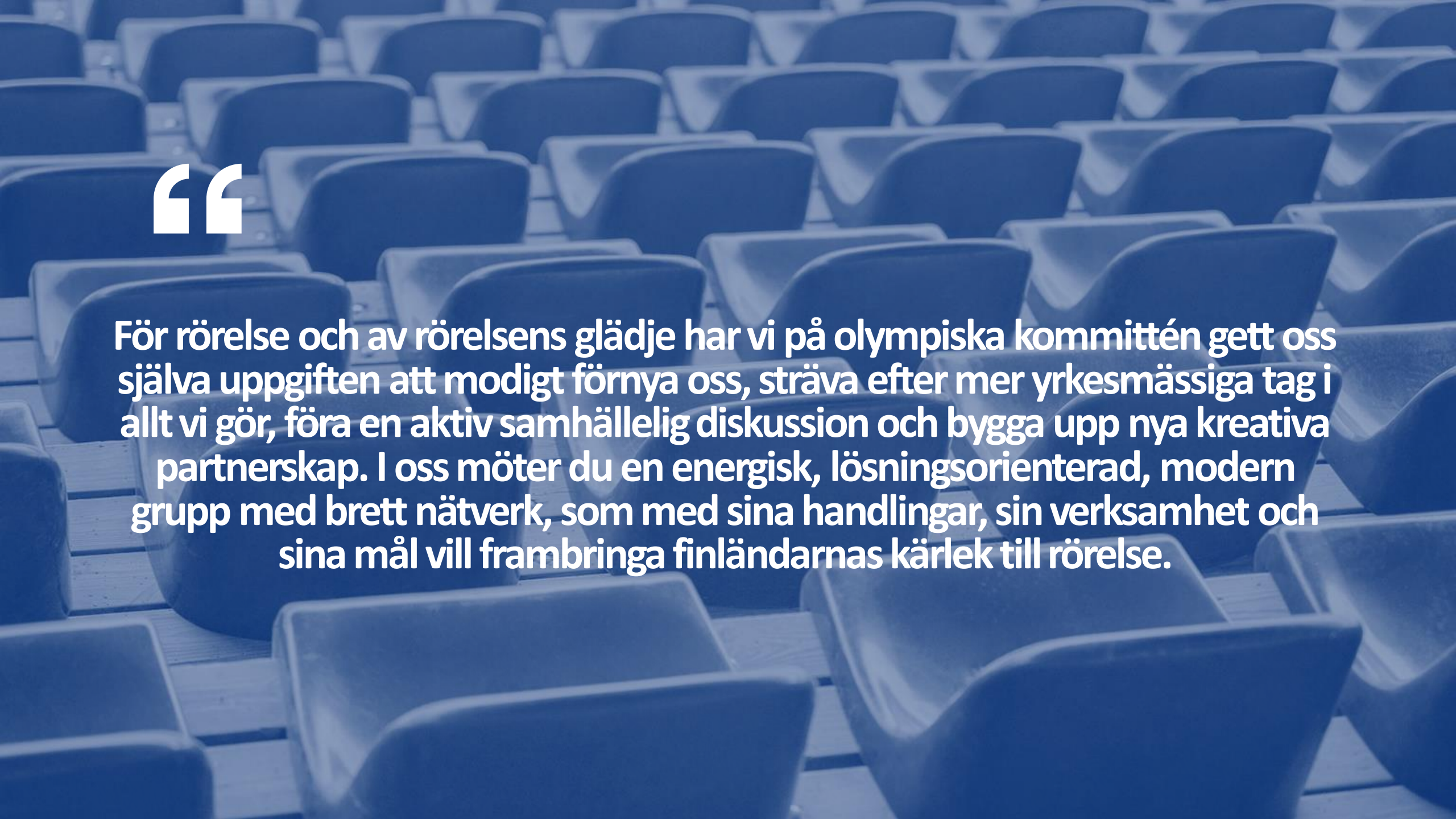

“

För rörelse och av rörelsens glädje har vi på olympiska kommittén gett oss själva uppgiften att modigt förnya oss, sträva efter mer yrkesmässiga tag i allt vi gör, föra en aktiv samhällelig diskussion och bygga upp nya kreativa partnerskap. I oss möter du en energisk, lösningsorienterad, modern grupp med brett nätverk, som med sina handlingar, sin verksamhet och sina mål vill frambringa finländarnas kärlek till rörelse.

Möjliggörarna av strategin

Förebild av ansvarsfullhet	Ledare av nätverk	Främjare av kunnande och yrkesmässighet	Stark kommunikatör och intressebevakare	Föregångare inom digitalisering
Försäkra ansvarsfullhet i all verksamhet Vara föregångare även internationellt Öka på rörelse och gemenskapen som styrkor i främjandet av hållbar utveckling.	Samla ihop nätverk och utnyttja partnerskap så omfattande som möjligt, även utanför traditionell motion och idrott.	Förstärka motions- och idrottsgemenskapens kunnande och göra verksamheten mer yrkesmässig.	Omforma den offentliga diskussionen och atmosfären med känslostarka meddelanden och handlingar. Stark och systematisk påverkning av beslutsfattare och intressebevakning.	Utnyttja moderna verktyg, leda med information och försäkra dataskyddet.

5. STRATEGIBILD

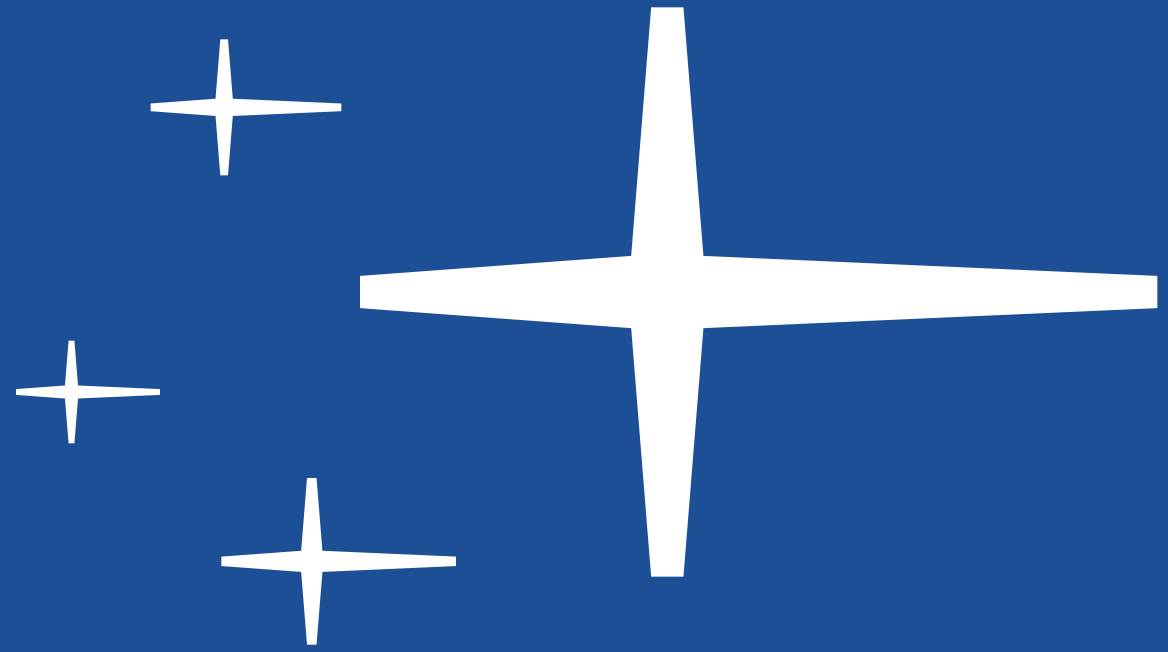

Olympiska kommitténs strategi 2024.

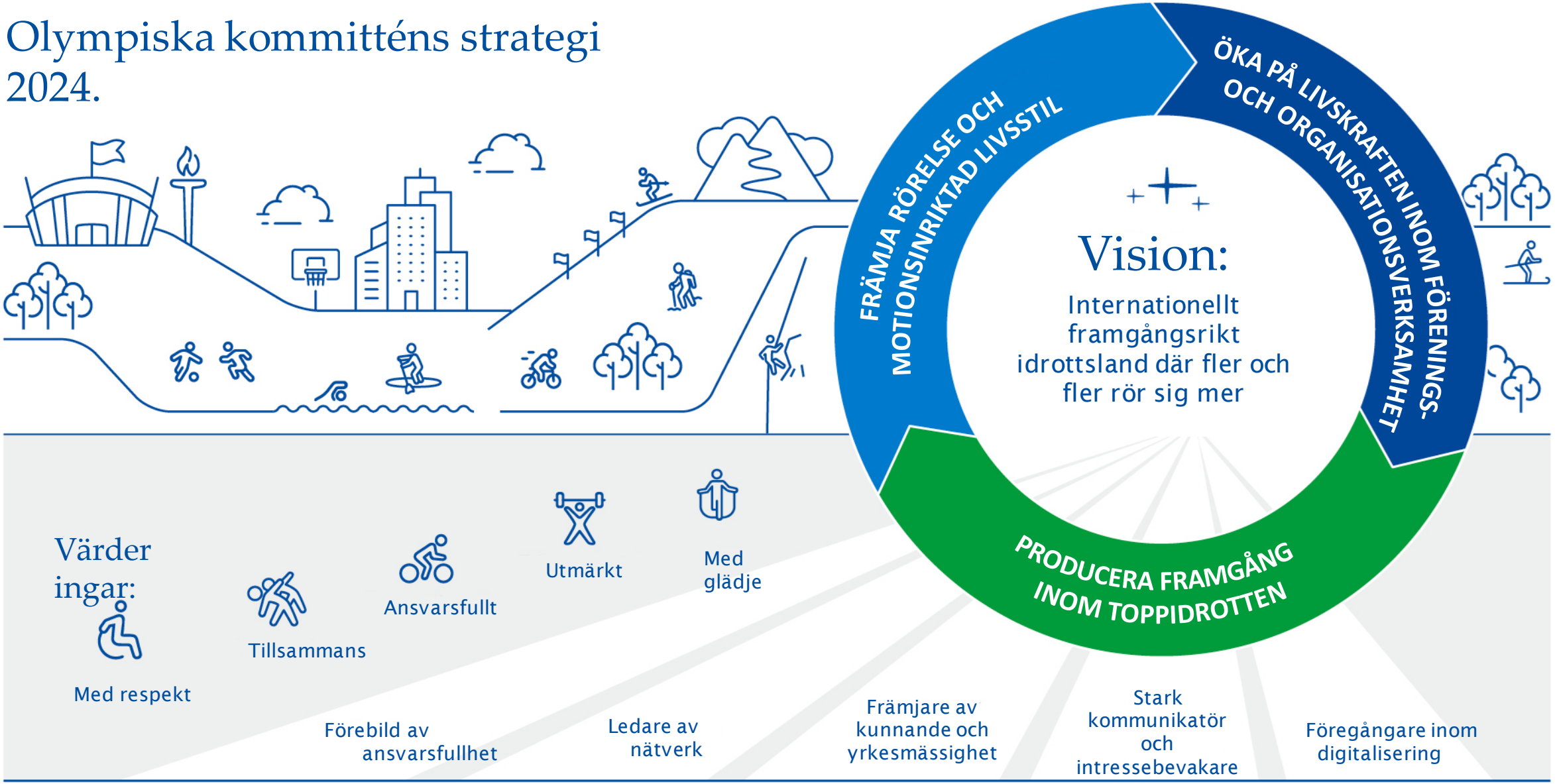

Mission: Livskraft till Finland från motion och idrott

Tack!